PLAN OGÓLNY GMINY UJSOŁY

OCENA ZMIAN NA TLE OBOWIĄZUJĄCYCH PLANÓW

SKALA 1 : 10 000

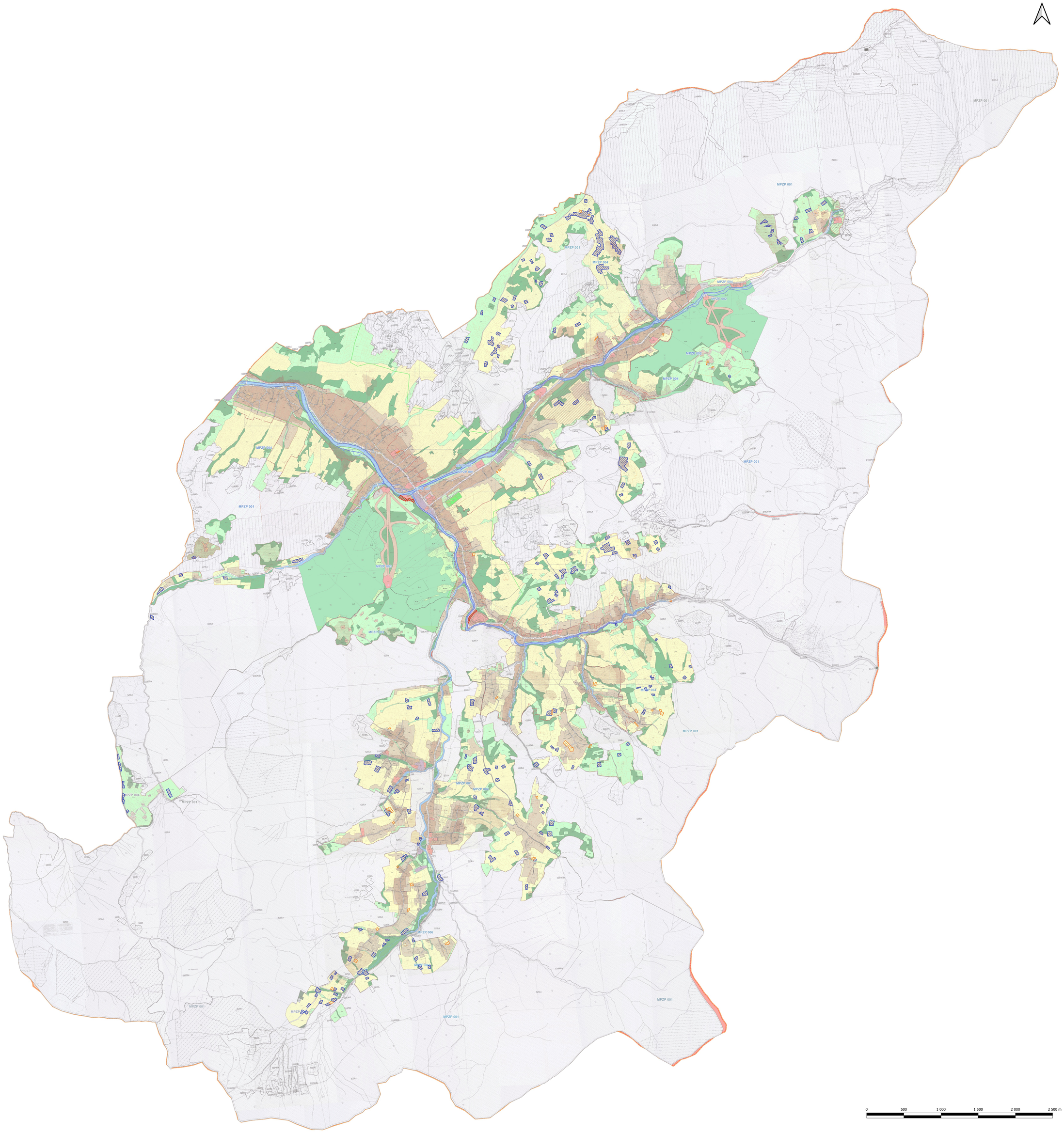

Legenda

- Granica Planu Ogólnego Gminy Ujsoły
- Granice działek ewidencyjnych

Oznaczenia prognozy oddziaływania na środowisko

- Wprowadzenie strefy wielofunkcyjnej z zabudową jednorodzinną na tereny biologicznie czynne
- Wprowadzenie strefy wielofunkcyjnej z zabudową jednorodzinną na tereny przeznaczone w obowiązujących planach pod zabudowę zagrodową (zmiana funkcji)
- Wprowadzenie strefy usługowej na tereny biologicznie czynne

BIURO ROZWOJU MIASTA "KATOWICE"

Biuro Rozwoju Miasta "KATOWICE" Sp. z o.o.
ul. Dąbra 17, 40-119 KATOWICE
Tel. +48 690/90102 brm@brm.net.pl
www.brm.net.pl
NIP 6342290861 REG: 000024297
Kapitał Zakładowy: 50 100,00zł wpłacony w całości

ZAMAWIAJĄCY	Gmina Ujsoły ul. Gminna 1 34-371 UJSOŁY
NUMER UMOWY	PN/04/2025 z dnia 15 stycznia 2025 r.
TEMAT	Plan ogólny gminy Ujsoły
RYSUNEK	3. OCENA ZMIAN NA TLE OBOWIĄZUJĄCYCH PLANÓW
ZESPÓŁ AUTORSKI	dr Kamil Rysz - główny projektant dr Kinga Mazurek-Małaszewska - zastępca głównego projektanta
SKALA	1 : 10 000 | DATA: Styczeń 2025
UKŁAD WSPÓŁRZĘDNYCH I ŹRÓDŁO PZGK	Część graficzna ustaleń planu sporządzona z wykorzystaniem danych PZGK Scenopis nr ... z dnia ... 2024 r. wydana przez Starostę Żywieckiego w patchwiowym układzie współrzędnych płaskich prostokątnych PL-2000 6 strefa odwzorowawcza (kod EPSG: 2177)