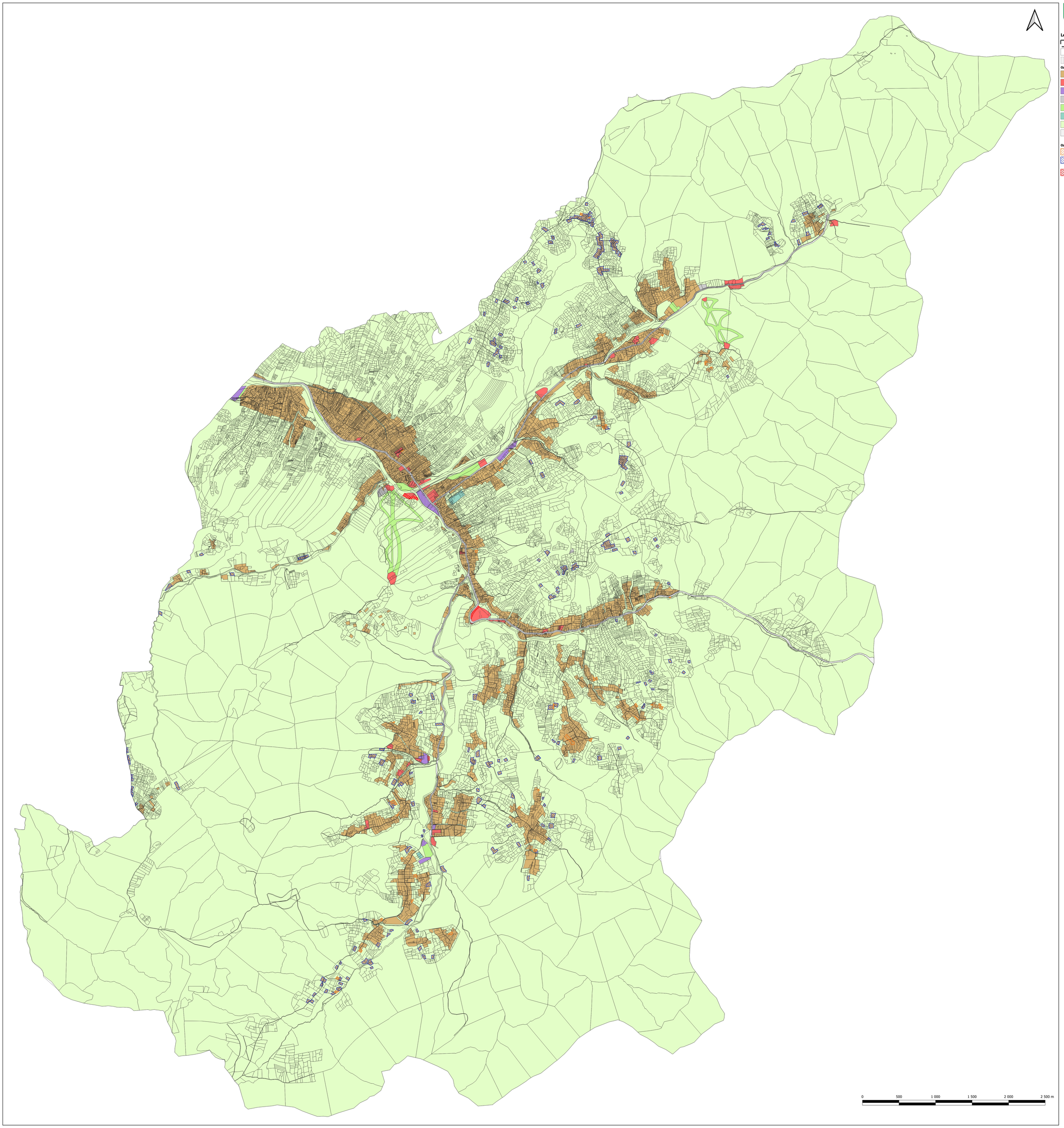

PLAN OGÓLNY GMINY UJSOŁY

OCENA ZMIAN NA TLE STREF PLANISTYCZNYCH

SKALA 1 : 10 000

Legenda

- Granica Planu Ogólnego Gminy Ujsoły
- Granice działek ewidencyjnych
- Obszar Uzupełnienia Zabudowy (OUZ)

Oznaczenia stref planistycznych

- SJ - strefa wielofunkcyjna z zabudową mieszkaniową jednorodzinną
- SU - strefa usługowa
- SP - strefa gospodarcza
- SI - strefa infrastrukturalna
- SN - strefa zieleni i rekreacji
- SC - strefa cmentarzy
- SO - strefa otwarta
- SK - strefa komunikacyjna

Oznaczenia prognozy oddziaływania na środowisko

- Wprowadzenie strefy wielofunkcyjnej z zabudową jednorodzinną na tereny biologicznie czynne
- Wprowadzenie strefy wielofunkcyjnej z zabudową jednorodzinną na tereny przeznaczone w obowiązujących planach pod zabudowę zagrodową (zmiana funkcji)
- Wprowadzenie strefy usługowej na tereny biologicznie czynne

BRM
BIURO ROZWOJU MIASTA "KATOWICE"

Biuro Rozwoju Miasta "KATOWICE" Sp. z o.o.
ul. Dobra 13, 40-119 KATOWICE
tel. +48 619219032 brm@brm.net.pl
www.brm.net.pl
NIP 6342019061 KRS: 0000242297
Kapitał Zakładowy: 50 100,00zł wpłacony w całości

ZAMAWIAJĄCY	Gmina Ujsoły ul. Gminna 1 34-371 UJSOŁY
NUMER UMOWY	PN/04/2025 z dnia 15 stycznia 2025 r.
TEMAT	Plan ogólny gminy Ujsoły
RYSUNEK	Ocena zmian na tle stref planistycznych
ZESPÓŁ AUTORSKI	dr Kamil Rysz – główny projektant dr Kinga Mazurek-Małuszewska – zastępca głównego projektanta
SKALA	1 : 10 000
DATA	Wrzesień 2025
WKŁAD WSPÓŁRZĘDNYCH I ŹRÓDŁO PZGK	Część graficzna, układ planu sporządzono z wykorzystaniem danych PZGK Licencja nr ... z dnia ... 2024 r. wydana przez Starostę Żywieckiego w państwowym układzie współrzędnych płaskich prostokątnych PL-2000 6 strefa odwzorowawcza (kod EPSG: 2177)