

USŁUGI GEODEZYJNE
Szczepan Bury
34-300 ŻYWIEC ul. S. Białego 16
NIP. 5532262447 REGON 241507181
TEL. 509-373-131, 500-110-350

województwo: ŚLĄSKIE
powiat: żywiecki
gmina : Ujszoły [241714_2]
obręb : Sobkówka [0002]

MAPA DO CEŁÓW PROJEKTOWYCH
dla działki nr 1968 - aktualna na dzień 20.02.2019r.

skala 1:500

Powstała w wyniku :
- aktualizacji wektorowej mapy zasadniczej
- digitalizacji analogowej mapy ewidencyjnej w skali 1:2880
Mapa zasadnicza w układzie : 2000/6 sekcja : 6.III.31.07.2.2
Wysokość w układzie : Kronsztadt 86
Pomiarem objęto :
- sytuację terenu
- rzeźbę terenu
- uzbrojenie podziemne

NIE WYKŁUCZA SIĘ ISTNIENIA W TERENIE UZBRÓJENIA PODZIEMNEGO
NIE ZGŁOSZONEGO DO INWENTARYZACJI, ORAZ NIE ZGŁOSZONEGO
PRZEZ INSTYTUCJE BRANŻOWE

Wykazane na niniejszej mapie granice działki nr 1967 (linią ciągłą koloru zielonego)
zostały wyznaczone w terenie i określone z wymaganą dokładnością pomiaru
(oppom.P.2417.2014.1098) dla pozostałych działek w zakresie pomiaru
granice wkreślono na podstawie mapy ewidencyjnej w skali 1:2880 obrębu Sobkówka.

Jednostki strukturalne występujące w zakresie opracowania
zaznaczono kolorem fioletowym zgodnie z miejscowym
planem zagospodarowania przestrzennego.

W zakresie opracowania nie występują działki
obciążone służebnościami gruntowymi.

Zakres aktualizacji zaznaczono kolorem niebieskim

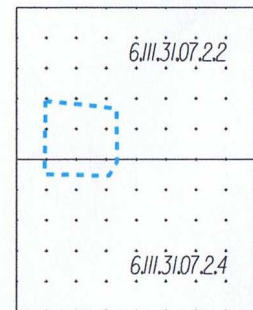

Sporządził:

Żywiec, dn. 20.02.2019r.

ID Pracy : 6640.4163.2019

mgr inż. Zbigniew Mierostrowski
Kwalifikacje zawodowe nr 16249

Poświadczam, że niniejszy dokument został opracowany w wyniku prac geodezyjnych i kartograficznych, których rezultatem jest niniejszy dokument. Zawiera on operat techniczny wpisany do ewidencji materiałów państwowego zasobu geodezyjnego i kartograficznego.	
Organ prowadzący państwowy zasób geodezyjny i kartograficzny	STAROSTA ŻYWIECKI
Identyfikator ewidencyjny materiału zasobu - operatu technicznego	P.2417.2019.698
Data wpisania operatu technicznego do ewidencji materiałów zasobu	2019-02-27
Imię, nazwisko i podpis osoby reprezentującej organ	mgr inż. Barbara Białek INSPEKTOR W WYDZIALE GEODEZJI I KARTOGRAFII I GOSPODARSTWA TERENOWEGO

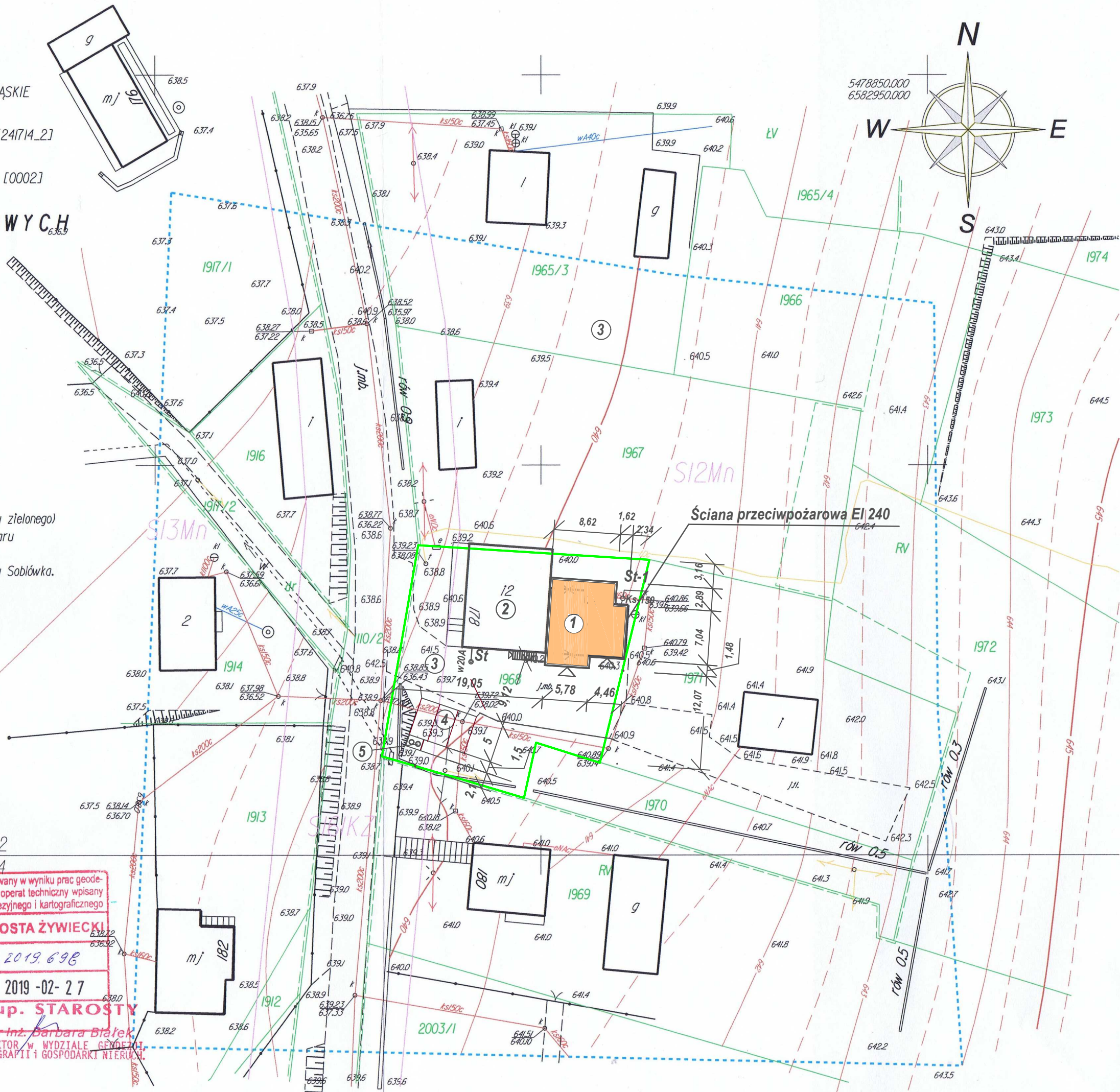

DANE O OBIEKCIE

Budynek Ochotniczej Straży Pożarnej:
- powierzchnia zabudowy istniejącego budynku OSP - 249,31 m²
- w tym istniejący garaż na 2 stanowiska podlegający przebudowie - 73,09 m²
- projektowana rozbudowa garażu - 37,91 m²
- projektowana kubatura garażu - 432,94 m³
- wysokość - 9,42m

UWAGI :
2. Teren nie podlega wpływom eksploatacji górniczej,
3. Obiekt został zaliczony do pierwszej kategorii geotechnicznej,
posadowiony na prostych warunkach gruntowych,
4. Odprowadzanie ścieków deszczowych na działkę własną

OZNACZENIA GRAFICZNE :

- Zakres opracowania
- ① Projektowana rozbudowa garażu przy budynku OSP
- ② Istniejący budynek OSP podlegający rozbudowie
- ③ Istniejący wjazd z drogi powiatowej do działki budowlanej utwardzony masą bitumiczną
- ④ Istniejący teren z miejscem postojowym i dojściem do budynku utwardzony masą bitumiczną
- ⑤ Utwardzona płyta o wym. 2,0*1,5 m pod pojemniki na odpady
- ▽ Wejście do budynku i wjazd do garażu
- Ks-150 Przyłącze kanalizacji sanitarnej z budynku garażu do gminnej kanalizacji sanitarnej
- w20A Istniejące przyłącze wody do budynku ze studni wierconej

BILANS TERENU

Powierzchnia działki - 828,00 m²
Powierzchnia zabudowy istniejącego budynku OSP - 249,31 m²
Powierzchnia projektowana rozbudowy garażu - 37,91 m²
Powierzchnia istniejących terenów utwardzonych - dojścia i dojazdu - 283,00 m²
Powierzchnia utwardzona pod pojemnikami na odpady - 3,00 m²
Teren biologicznie czynny - 254,78m² - 30,7 %
Powierzchnia zabudowana - 287,22 m² tj. 34,69% powierzchni działki

PROJEKT PRZEBUDOWY DOMU SPOŁECZNOŚCI LOKALNEJ W SOBLÓWCIE POPRZEC ROZBUDOWĘ
GARAŻU PRZY BUDYNKU OCHOTNICZEJ STRAŻY POŻARNEJ WRAZ Z INSTALACJAMI W M.
SOBLÓWKA NA DZ. NR EWID. 1968

PROJEKT ZAGOSPODAROWANIA TERENU

INWESTOR : GMINA UJSZOŁY
34-371 UJSZOŁY; UL. GMINNA 1
LOKALIZACJA : SOBLÓWKA dz. nr 1968
Obręb : Sobkówka (nr 0002)

kwiecień
2019 r.
Skala 1: 500

OPRACOWAŁ:

mgr inż. Jan Łagosz upr. nr B-B 8/76
techn.bud. Stanisław Łajczak
upr. UAN-VI-1227-133-86

Rys. Nr 1 A