miejscowy plan zagospodarowania przestrzennego

w rejonie góry Szczytkówka

w sołectwach: Ujsoły i Soblówka

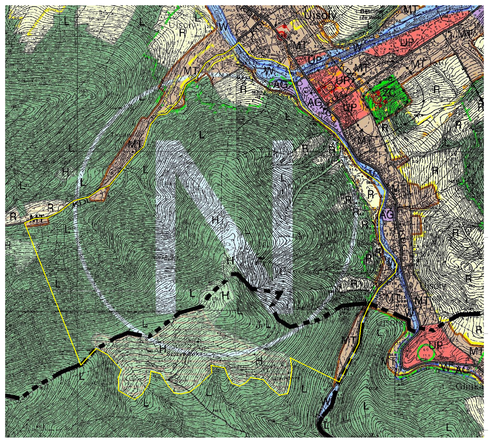

wyrys ze studium Gminy Ujsoły przyjętego
Uch.R.G. nr XXXVI/230/2010 z 30.04.2010r.

OBOWIĄZUJĄCE USTALENIA PLANU MIEJSCOWEGO:

	granice obszaru objętego planem miejscowym
	linie rozgraniczające tereny wyznaczone w planie miejscowym
	nieprzekraczalne linie zabudowy
	granice obszaru szczególnego zagrożenia powodzią
	granice innych obszarów zagrożenia powodzią
	obiekty ujęte w gminnej ewidencji zabytków
	granice strefy "B" częściowej ochrony konserwatorskiej
	główne osie widokowe
	główny punkt widokowy

OZNACZENIA INNE, NIEBĘDĄCE USTALENIEM PLANU

	granice sołectw (obrębów geodezyjnych)
	granice obszarów Natura 2000
	granice Żywieckiego Parku Krajobrazowego
	urządzenie transportu linowego
	trasa narciarska bardzo łatwa
	trasa narciarska łatwa
	trasa narciarska trudna

OBOWIĄZUJĄCE PRZEZNACZENIE TERENÓW:

MT	tereny zabudowy mieszkaniowej jednorodzinnej i usług turystycznych
UT	tereny zabudowy usług turystycznych
U	tereny zabudowy sportowo-rekreacyjnej
US	tereny sportu i rekreacji
RZ	tereny zieleni
ZL	tereny lasu
W	tereny wód powierzchniowych
IT	tereny infrastruktury technicznej
KDZ	teren drogi publicznej klasy "Z" (zbiorczej)
KDL	tereny drogi publicznej klasy "L" (lokalnej)
KDW	tereny dróg wewnętrznych
KP	tereny parkingu

załącznik nr 1 do uchwały
Rady Gminy Ujsoły
Nr .....
z dnia .....

KOPIA MAPY
Zasadniczej Ewidencyjnej
Sekcja nr: k. m. Nr:
SKALA 1:
MIEJSCOWOŚĆ:

skala 1:2000

0 0,5 km

0 100 200 300 400 500 m