miejscowy plan zagospodarowania przestrzennego
w rejonie góry Okrągła

wyrys ze studium Gminy Ujsoły przyjętego Uch.R.G. nr XXXVI/230/2010 z 30.04.2010r.

OBOWIĄZUJĄCE USTALENIA PLANU MIEJSCOWEGO:

	granice obszaru objętego planem miejscowym
	linie rozgraniczające tereny wyznaczone w planie miejscowym
	nieprzekraczalne linie zabudowy
	granice obszaru szczególnego zagrożenia powodzią
	granice innych obszarów zagrożenia powodzią
	obiekty ujęte w gminnej ewidencji zabytków
	granice strefy "B" częściowej ochrony konserwatorskiej
	główne osie widokowe
	główny punkt widokowy

OZNACZENIA INNE, NIEBĘDĄCE USTALENIEM PLANU MIEJSCOWEGO:

	granice obszarów Natura 2000
	linie elektroenergetyczne średniego napięcia
	urządzenie transportu linowego
	trasa narciarska łatwa
	trasa narciarska trudna

OBOWIĄZUJĄCE PRZEZNACZENIE TERENÓW:

MT	tereny zabudowy mieszkaniowej jednorodzinnej i usług turystycznych
UT	tereny zabudowy usług turystycznych
UZ	tereny zabudowy usług ochrony zdrowia i opieki społecznej
US	tereny sportu i rekreacji
RZ	tereny zieleni
ZL	tereny lasu
W	tereny wód powierzchniowych
KDW	tereny dróg wewnętrznych
KDZ	teren drogi publicznej klasy "Z" (zbiorczej)
KDD	teren drogi publicznej klasy "D" (dojazdowej)

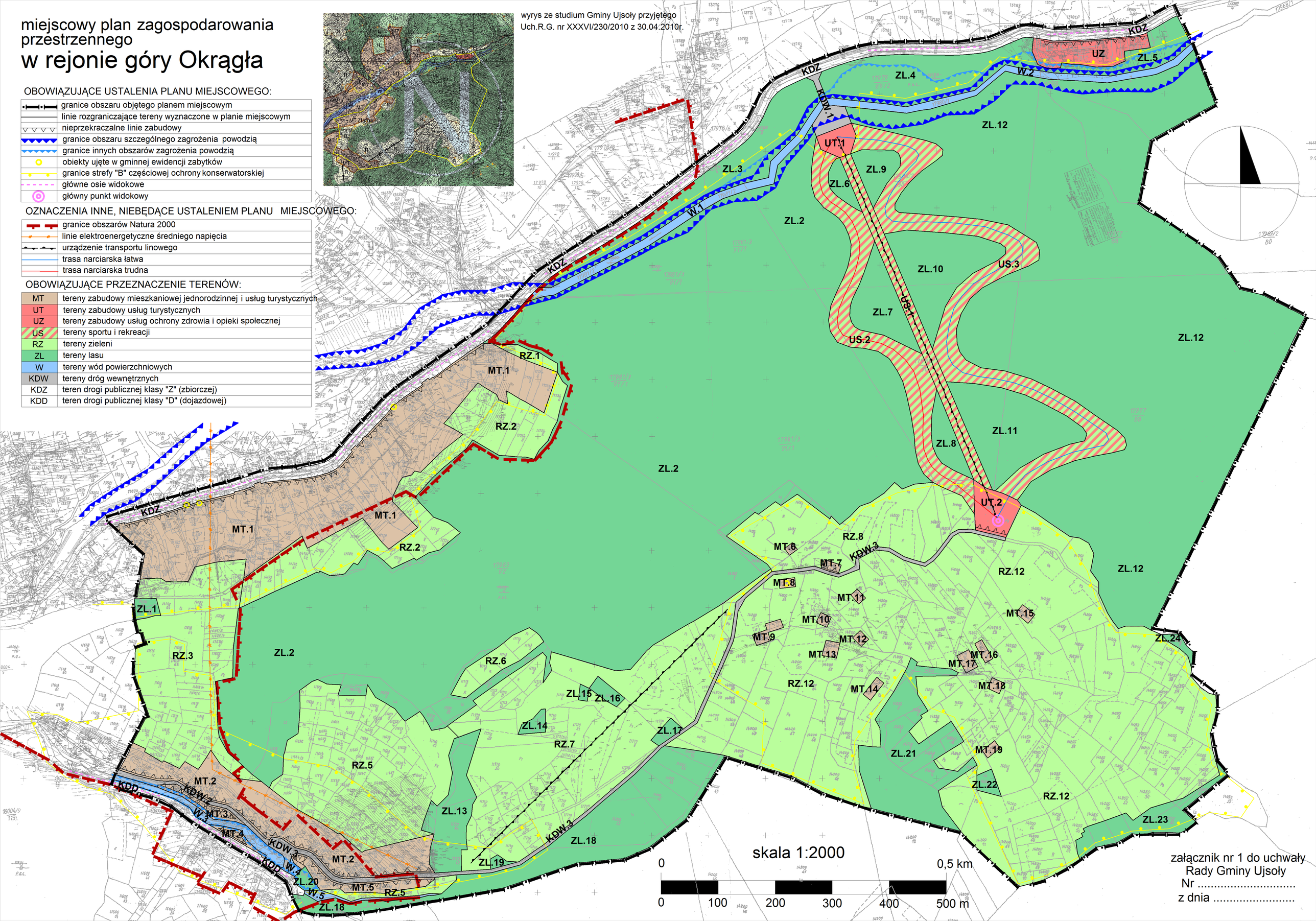

załącznik nr 1 do uchwały
Rady Gminy Ujsoły
Nr .....
z dnia .....