

Rzut przyziemia
skala 1:50

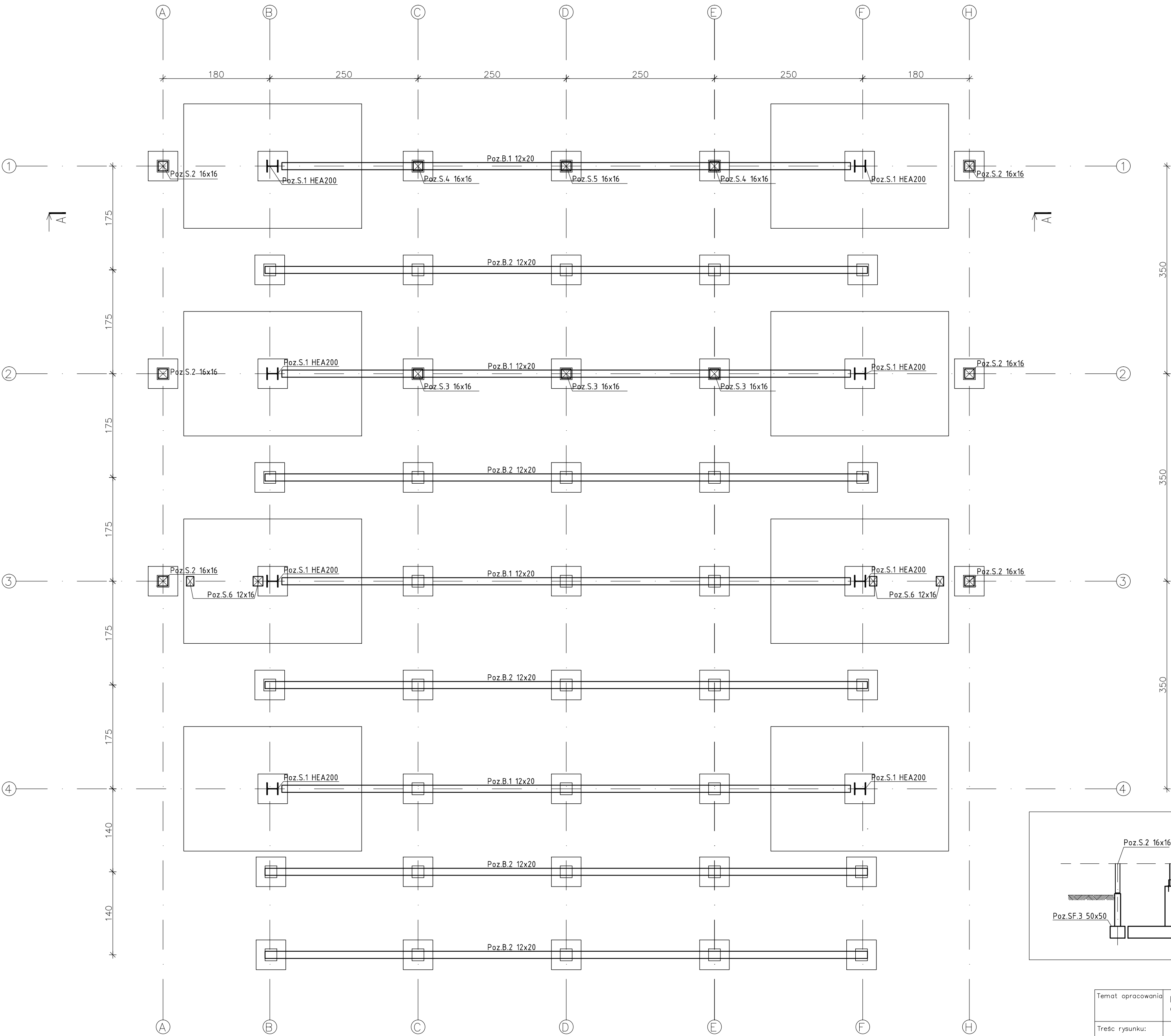

Uwaga:
1. Wymiary rozpatrywać łącznie z rysunkami architektonicznymi w przypadku niezgodności należy wyjaśnić z projektantami na budowie.
2. Wszystkie prace budowlane należy wykonywać zgodnie ze sztuką budowlaną i obowiązującymi przepisami, a w szczególności przed przystąpieniem do robót budowlanych należy wykonać zgodnie z wymogami art. 21A ust. 4 ustawy z 4 lipca 1994 Prawo Budowlane (Dz.U.z2000 r. Nr 10 poz.1126 z późniejszymi zmianami) opracowania wymagane rozporządzeniem Ministra Infrastruktury z dnia 23.06.2003 w sprawie bezpieczeństwa i ochrony zdrowia oraz planu bezpieczeństwa i ochrony zdrowia.
3. Wszelkie materiały powinny posiadać odpowiednie świadectwa i aprobaty dopuszczające do stosowania w budownictwie.
4. Stal konstrukcyjna S235J0
5. Drewno C27

A-A 1:100

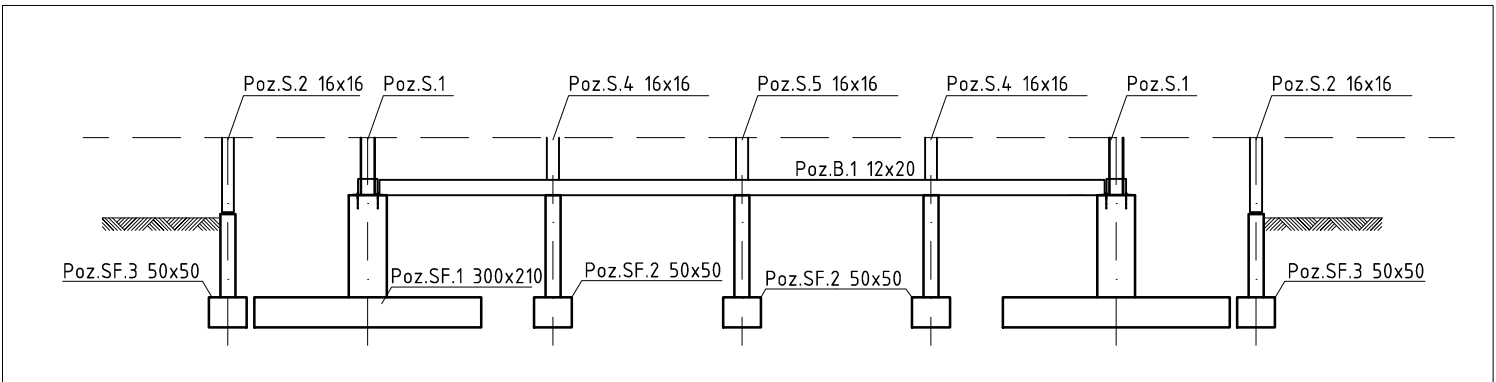

Temat opracowania:	REMONT OSADY PASTERSKIEJ W SOBLÓWCE GMINA UJSOŁY UL. GMINNA 1, 34-371 UJSOŁY	faza:	PW
Treść rysunku:	RZUT PRZYZIEMIA	skala:	1:50
Autor projektu:	mgr inż. GRZEGORZ NOKIELSKI nr upr. SLK/3038/PWOK/10	data:	16.01.2017
		nr rys.	2